

# La voz de la audiencia

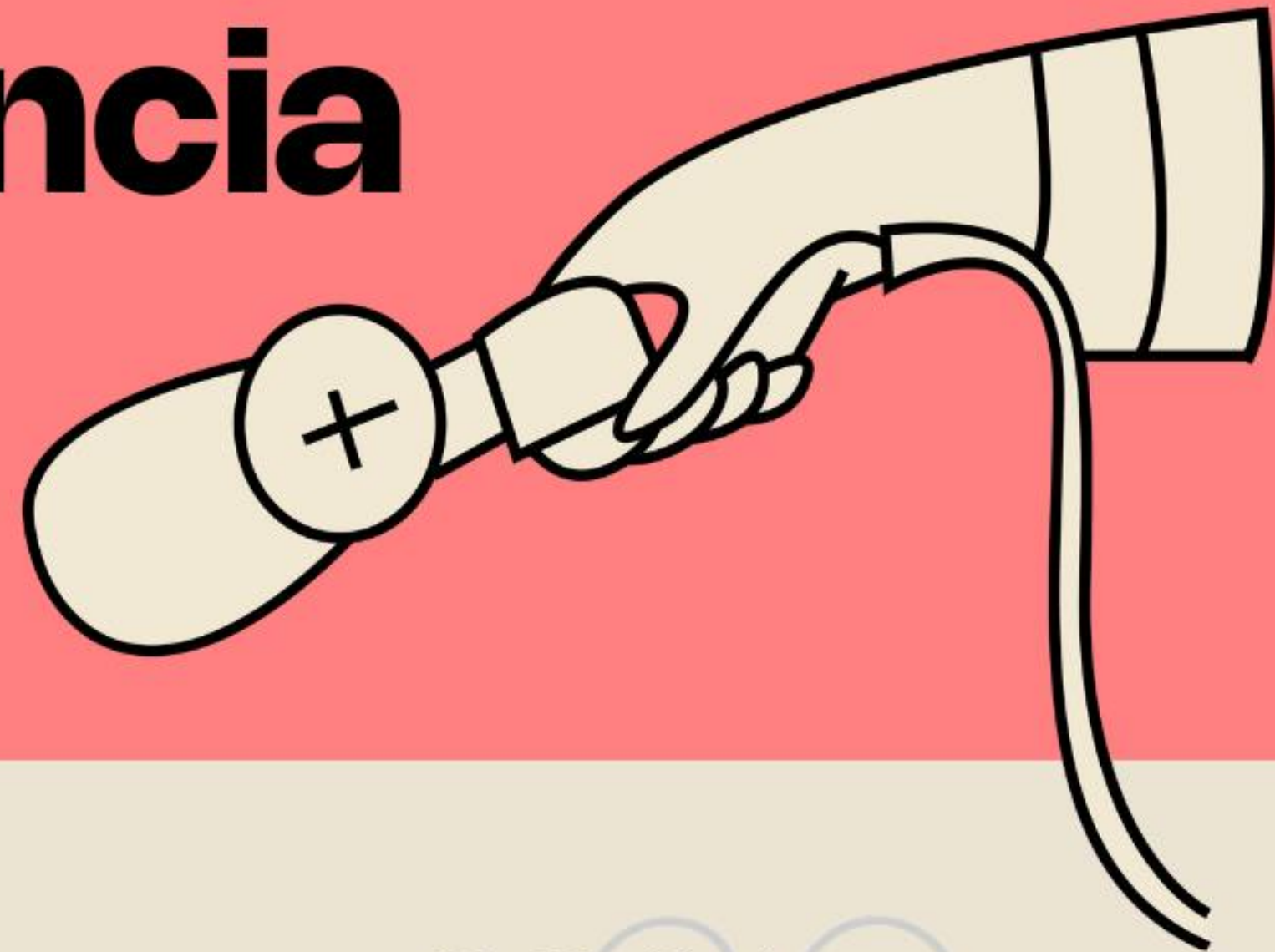

 **Kaliopéo**



Sondeo No. 1

# Violencia contra las mujeres en el ámbito laboral

08 de marzo, 2024

**Técnica del sondeo:**

Encuesta digital a mujeres que viven en Jalisco y tienen o han tenido un trabajo.

**Número de respuestas:**

297

**Nivel de confianza / Margen de error:**

95%,  $\pm 6\%$

# ¿Has sufrido alguna de las siguientes formas de acoso u hostigamiento en tu trabajo?

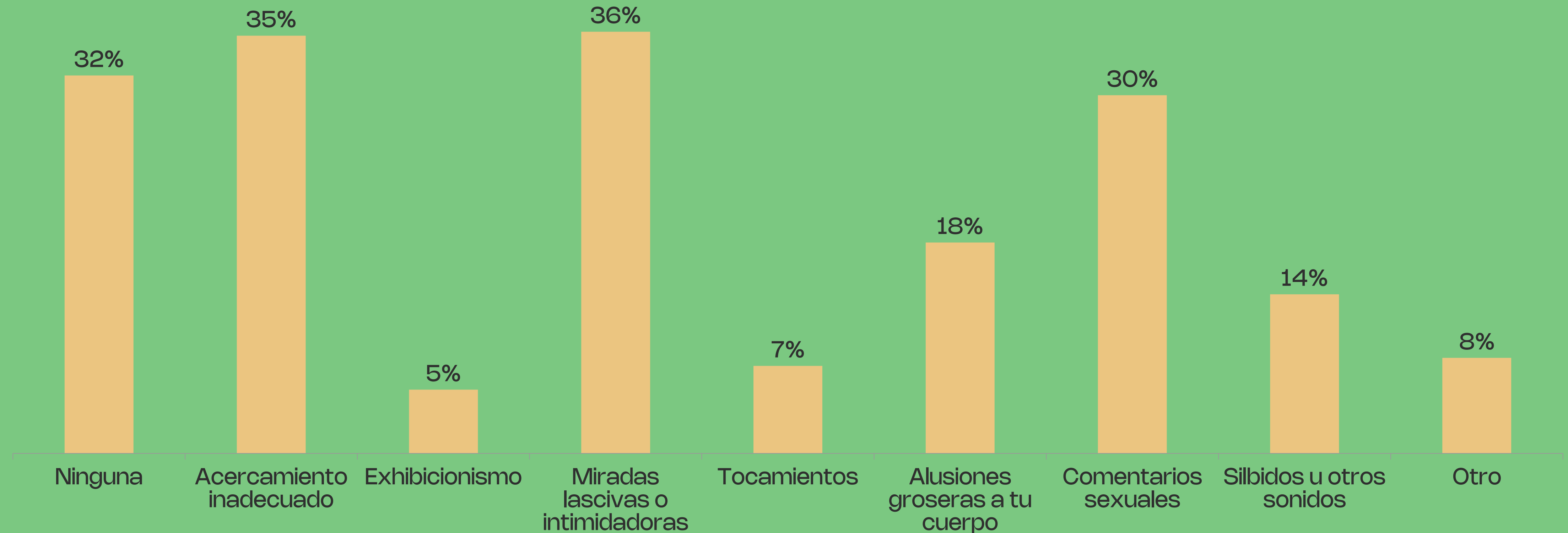

# ¿Has sufrido alguna de estas formas de discriminación laboral?

- Por ser mujer
- Por estar embarazada
- Por ser madre
- Por tu estado civil
- Por tu orientación sexual
- Por tu identidad de género
- Por tu expresión de género

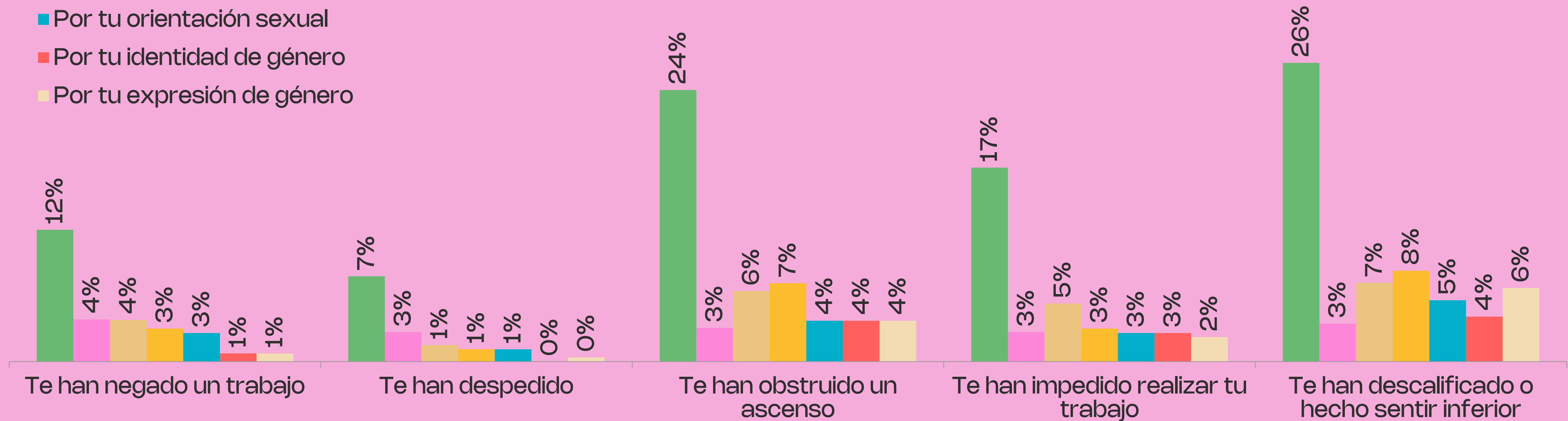

# ¿Te han ofrecido o condicionado un trabajo o mejoras laborales a cambio de favores sexuales?



# ¿Existe en tu empresa alguno de los siguientes elementos para el tema específico de igualdad y prevención de la violencia laboral contra las mujeres?

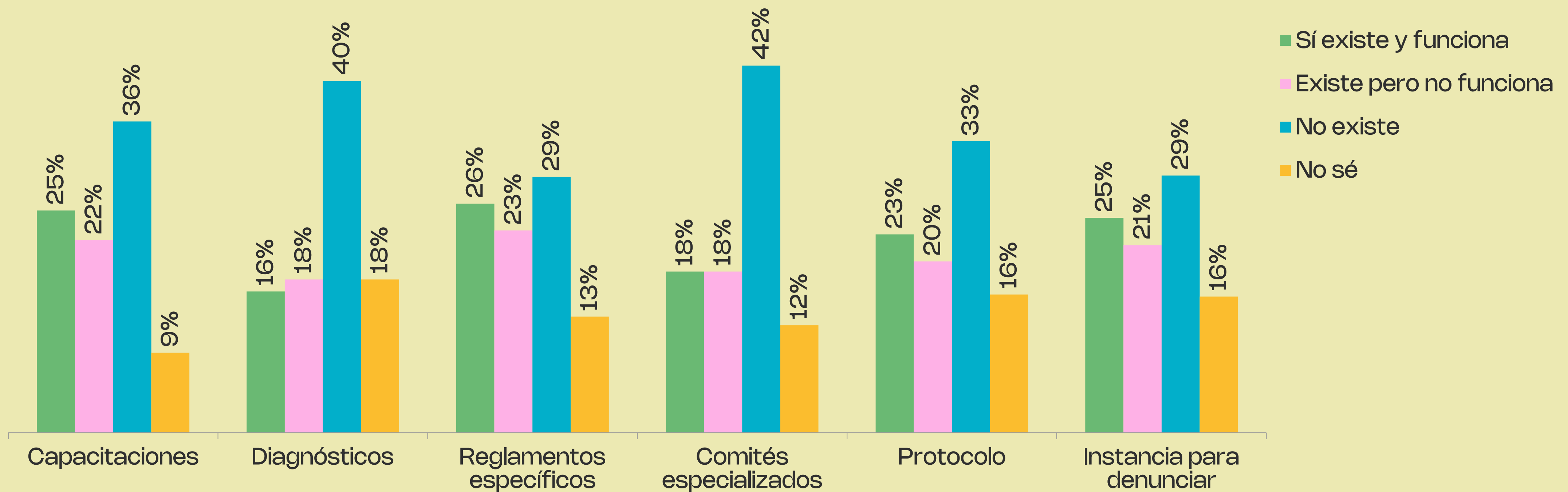



# Sector privado

■ Sí existe y funciona ■ Existe pero no funciona ■ No existe

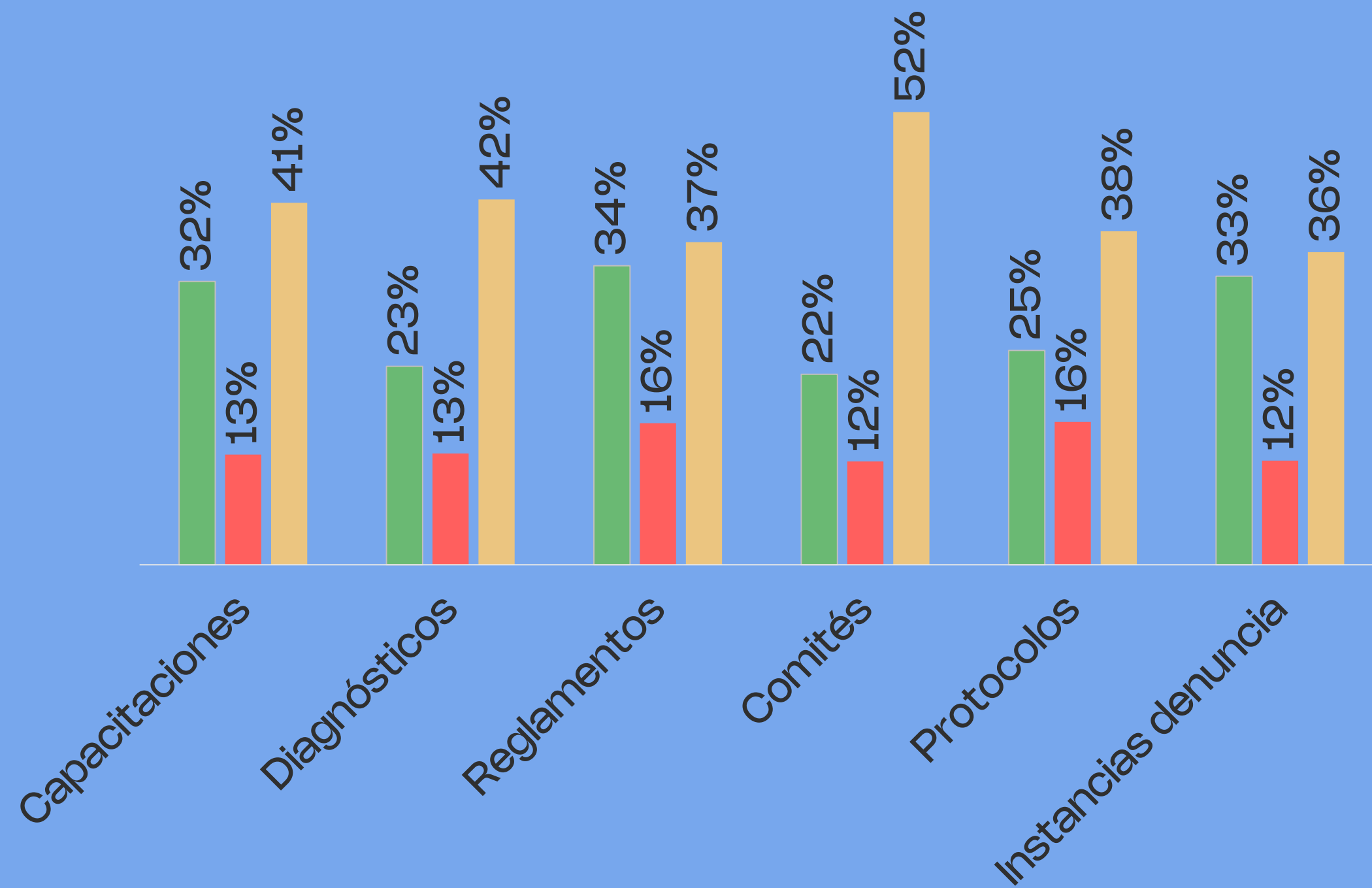

# Sector público

■ Sí existe y funciona ■ Existe pero no funciona ■ No existe

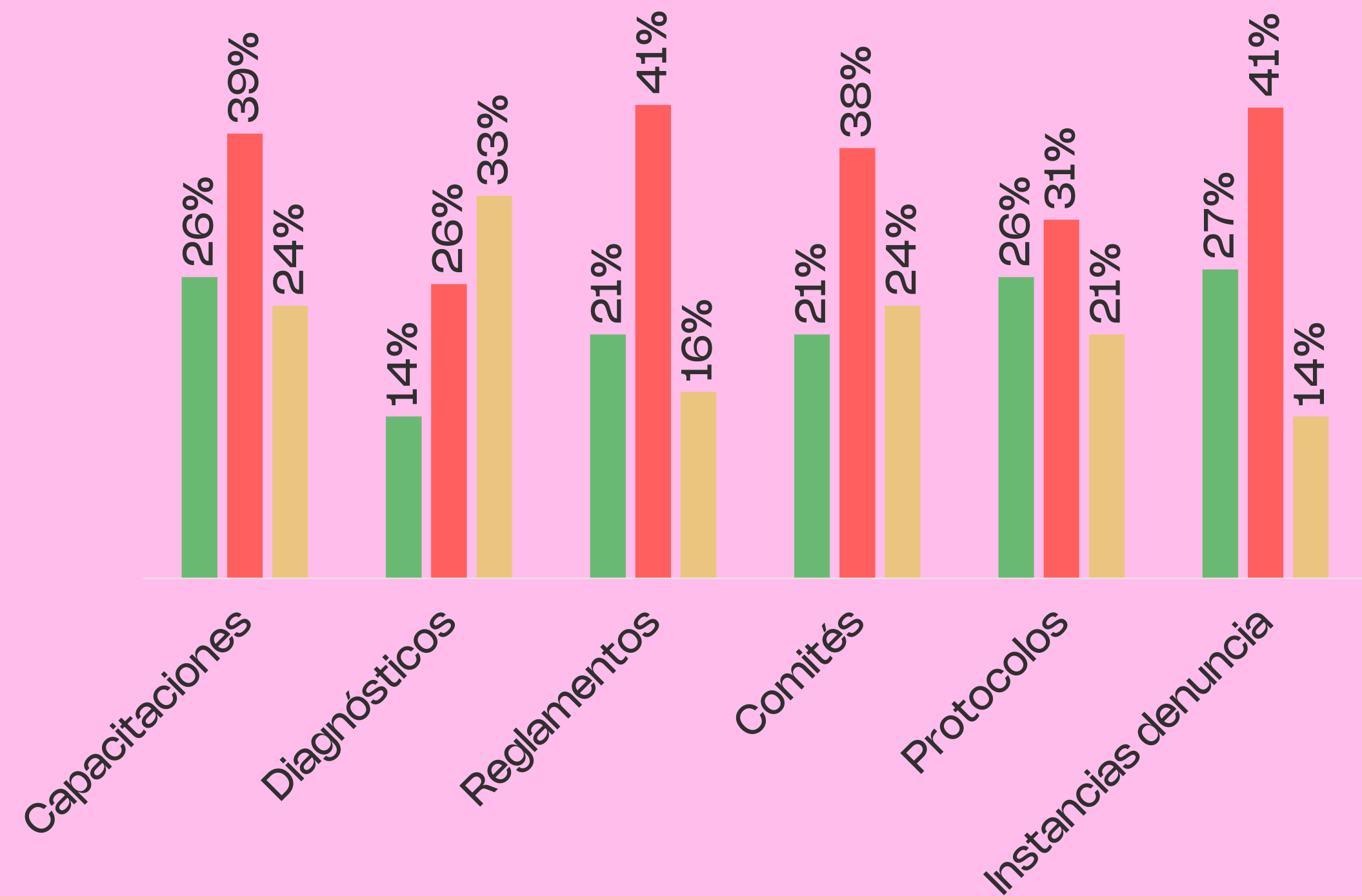

# Ocupación

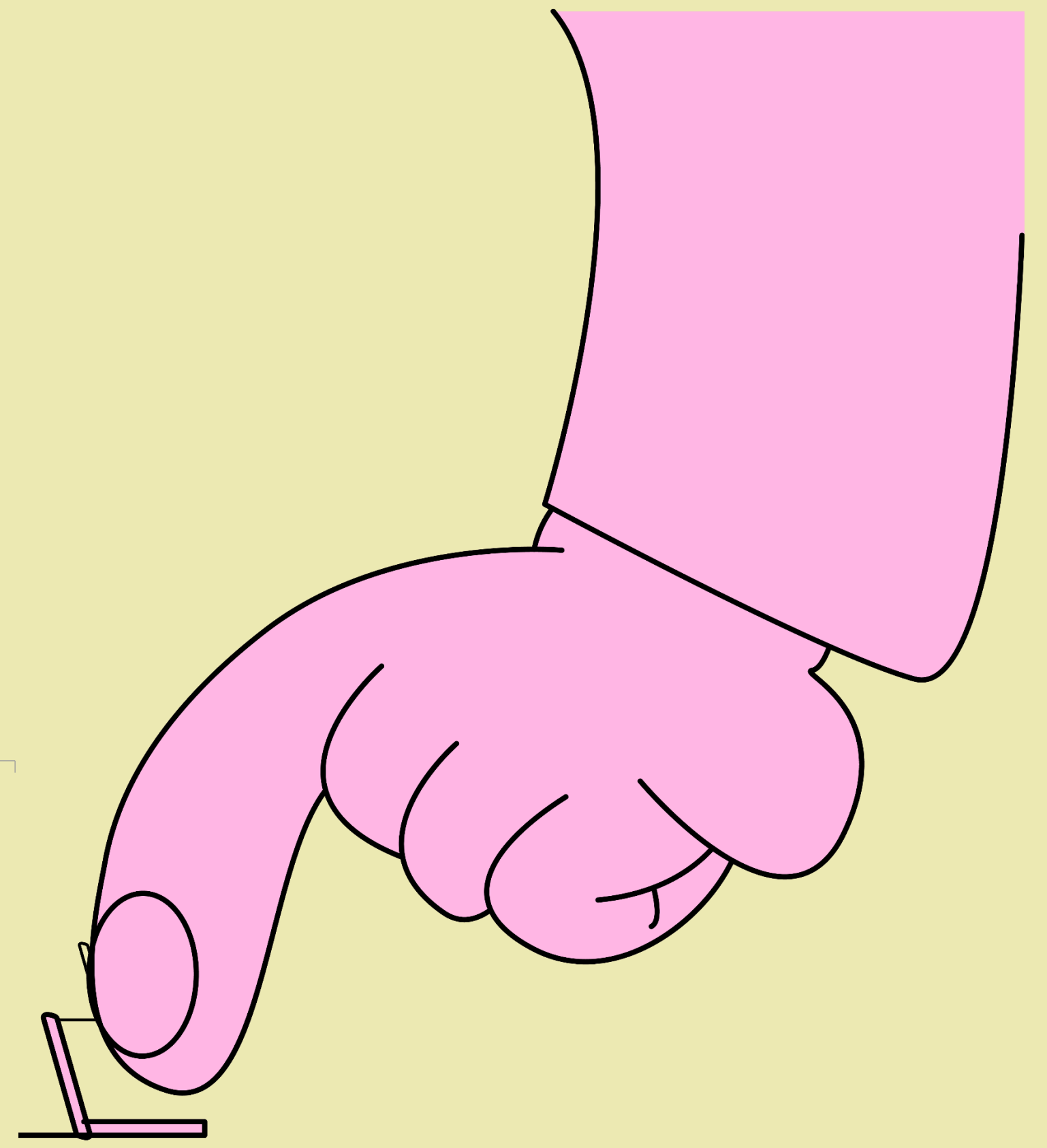
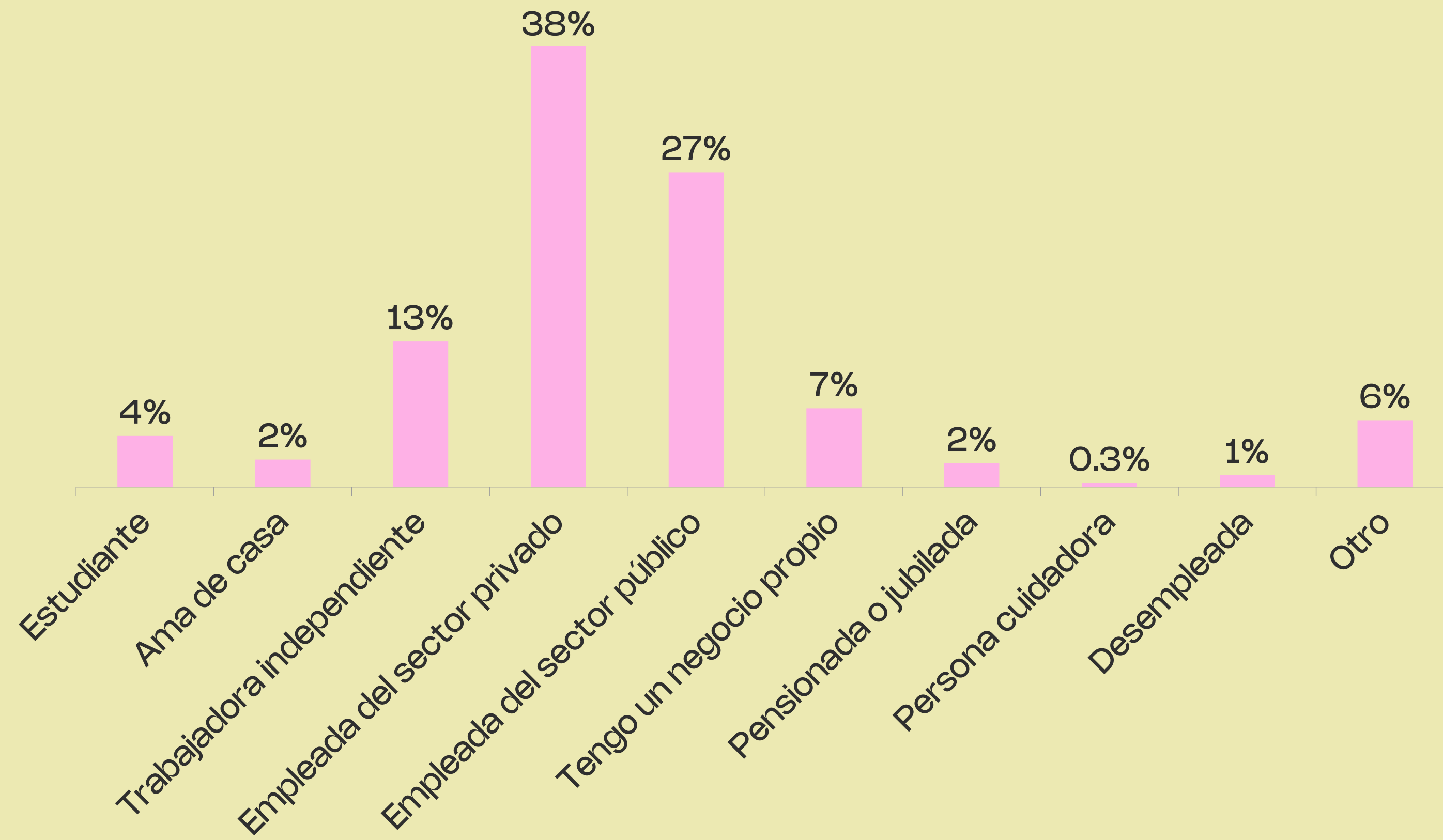





# Ingreso mensual

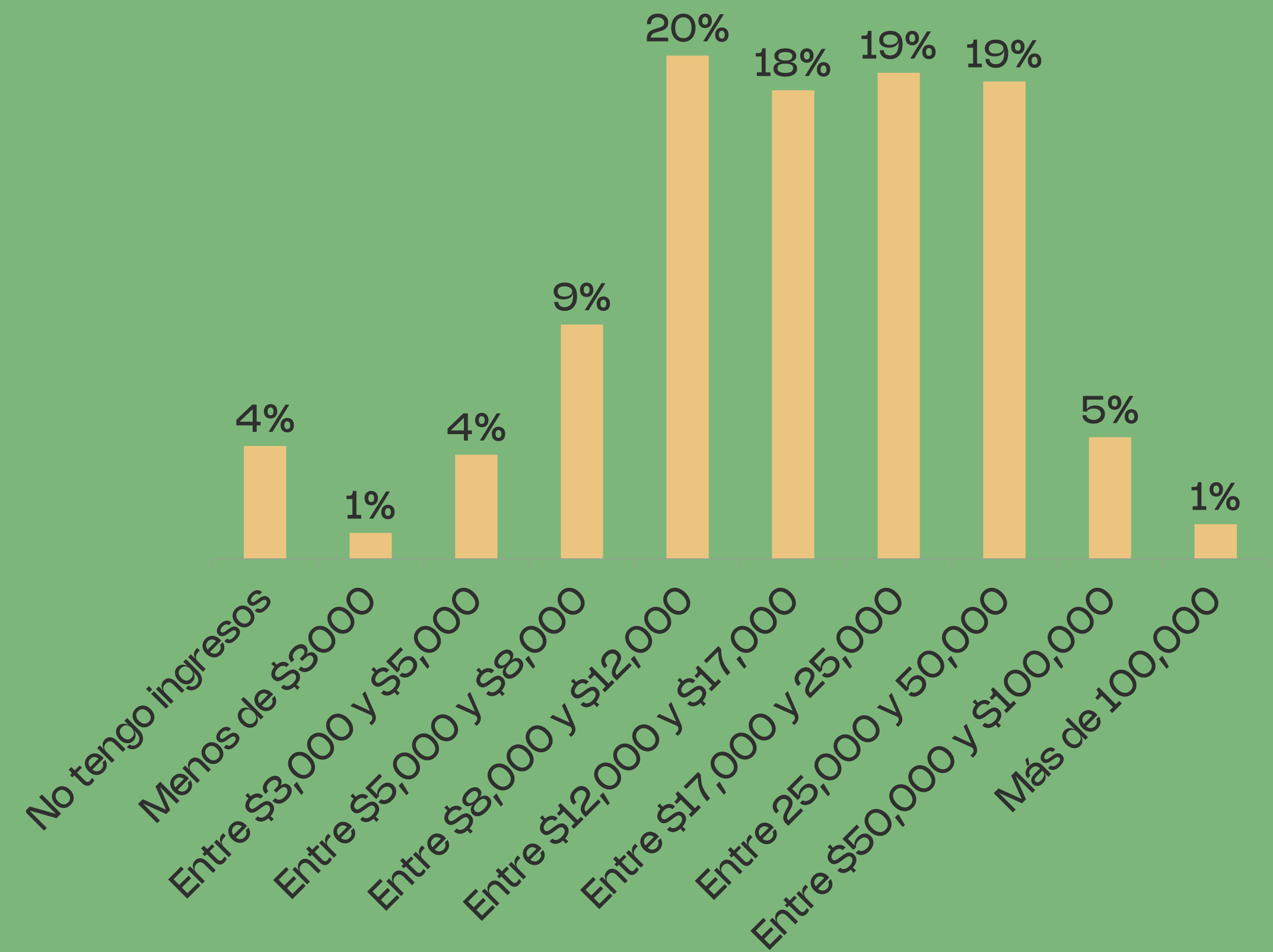

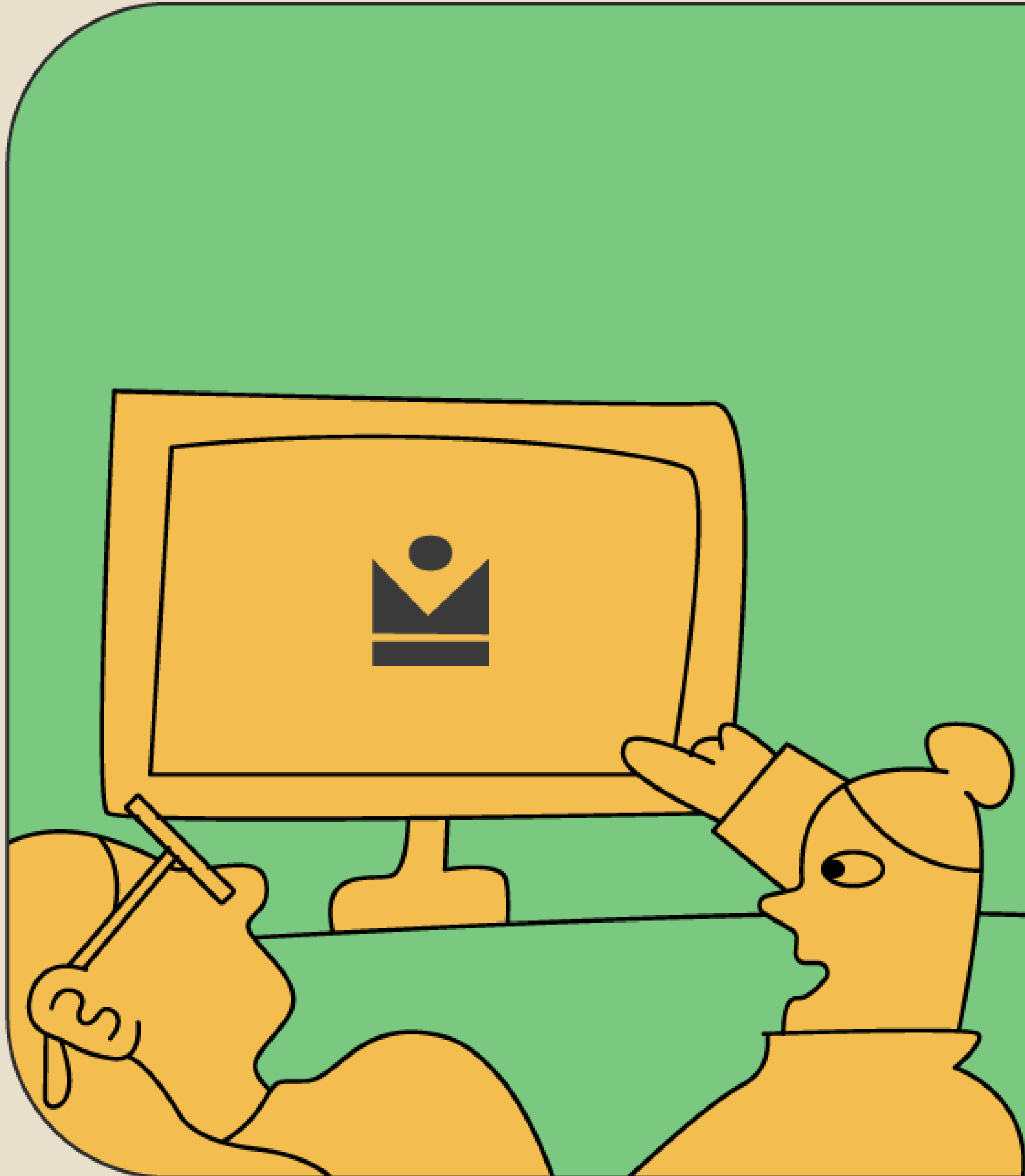

# Edad

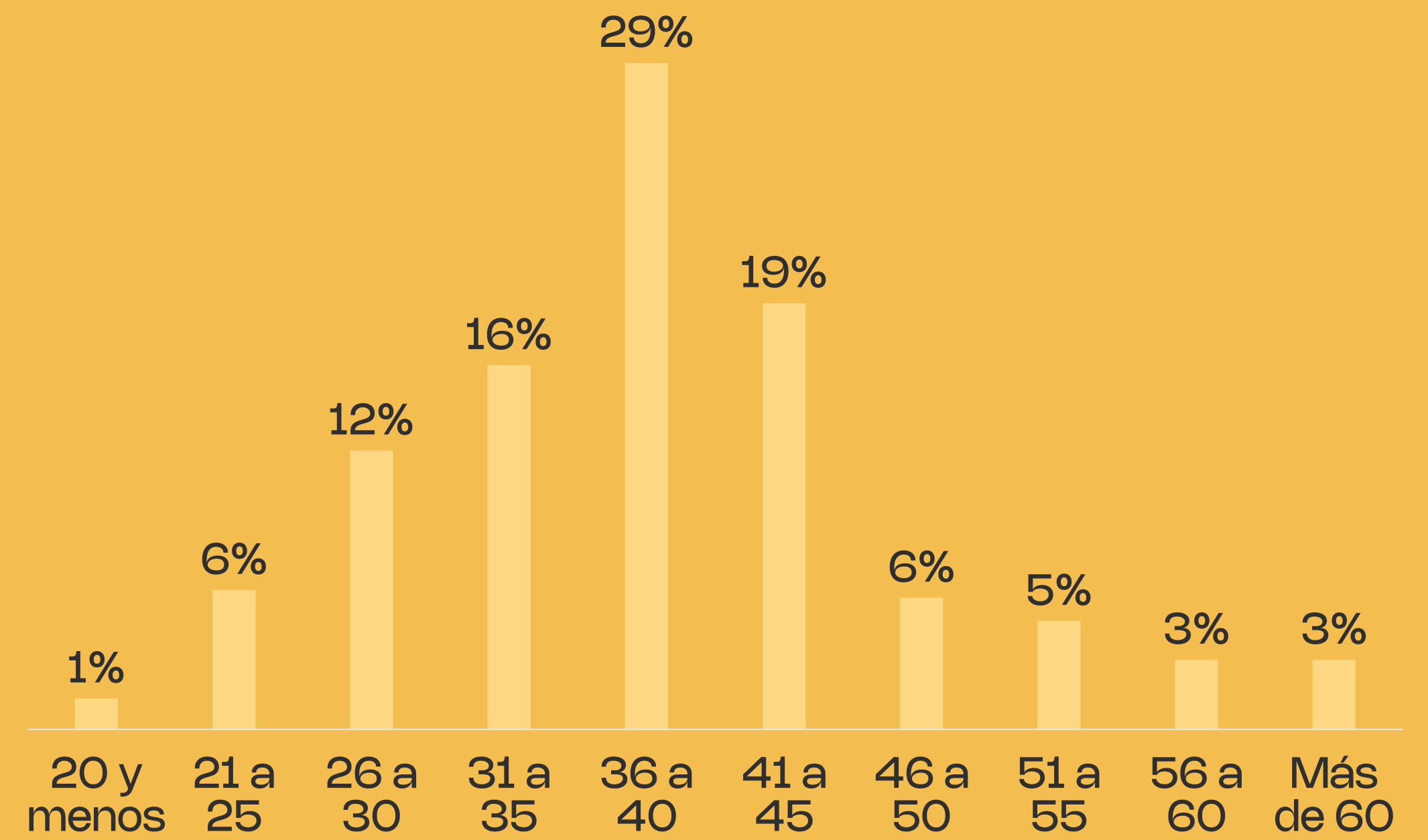

# ¿Te identificas con alguna de las siguientes características?

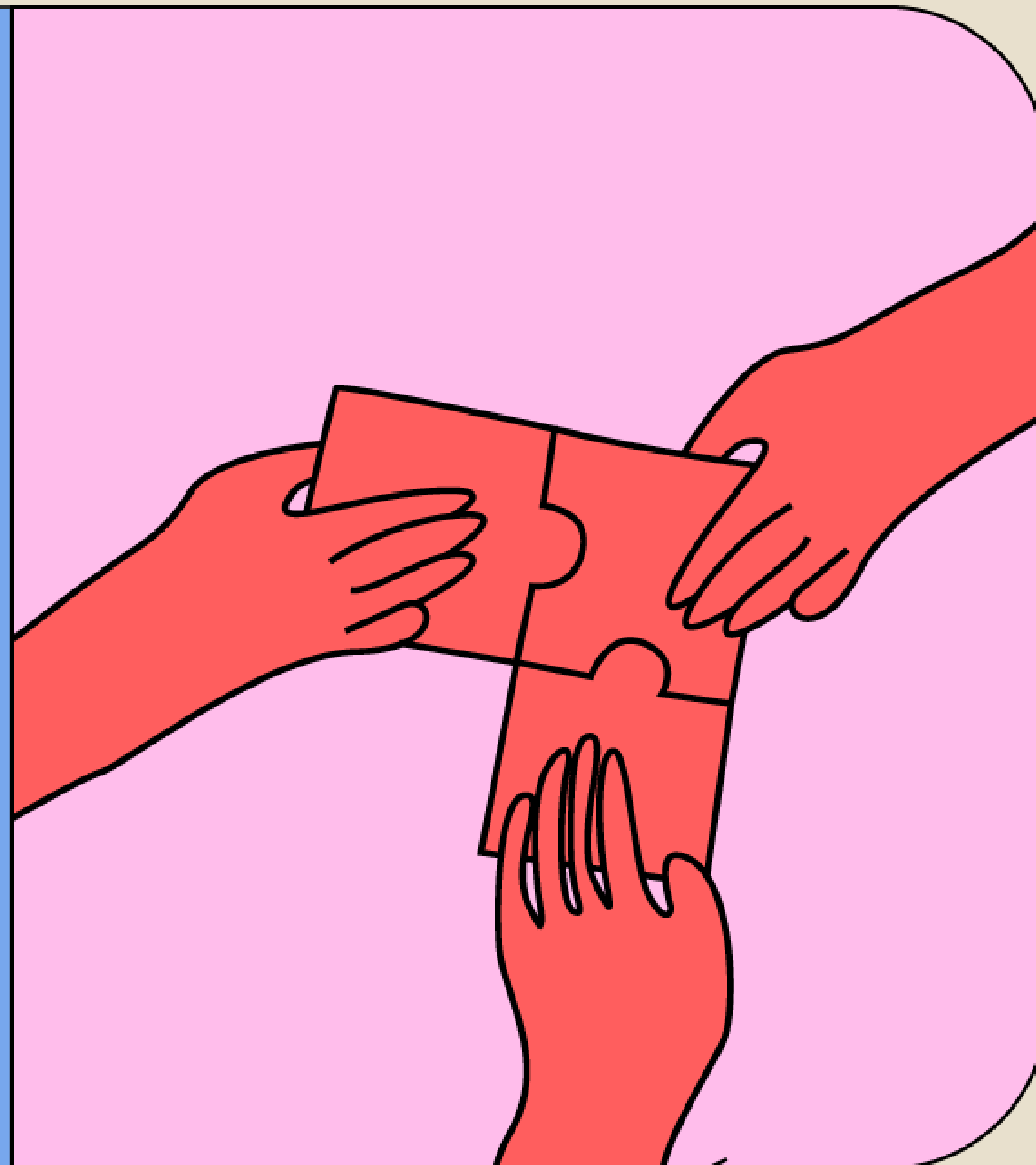
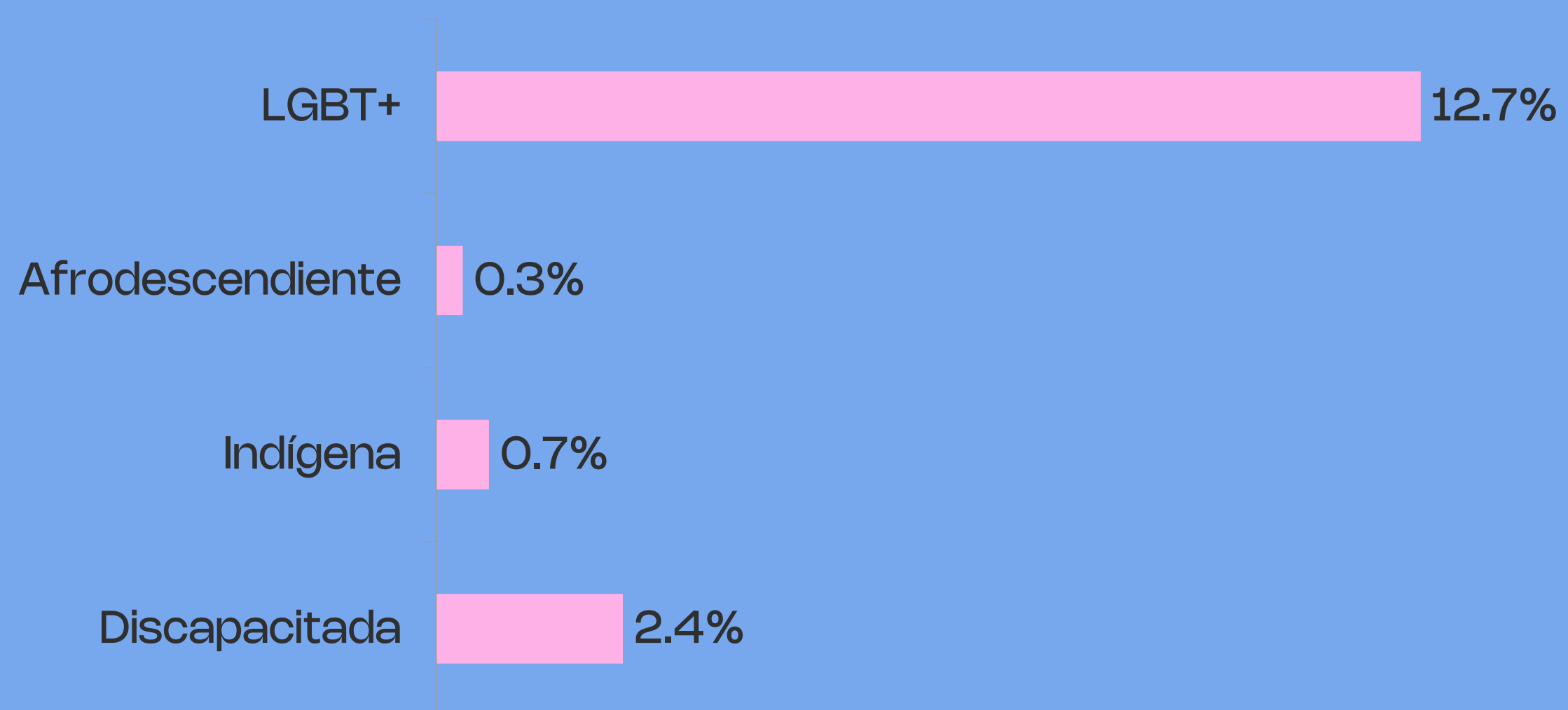

# Créditos

El proyecto "La voz de la Audiencia" es una colaboración sin fines de lucro entre la consultora Kaliopeo y el programa Cosa Pública 2.0, de Radio UdeG.

## **Coordinación del proyecto general:**

- Karla Zafiro Rizo Contreras
- Rubén Martín

## **Coordinación del estudio:**

- Karla Zafiro Rizo Contreras

## **Investigación:**

- Gloria Mayela García Alcalá
- Karla Zafiro Rizo Contreras
- Oscar Fernando Torres Mora
- Tsanda Erandeni Aguilera Rubio

## **Asesoría especializada:**

- Stephany Elizabeth Montero López

Publicación: 08 de marzo, 2024.



Texto © 2024 Kaliopeo

Todos los derechos reservados. Información pública para su consulta; ninguna parte de este documento puede ser reproducido, almacenado en un sistema de recuperación ni transmitido por ningún medio (electrónico, mecánico, fotocopia, grabación u otros) con otro fin que el de ser informativo, ni sin hacer la referencia correspondiente a la autoría.

No se autoriza un uso distinto a lo establecido en este documento.

Kaliopeo no se hace responsable por el uso, divulgación o distribución del contenido de este documento con fines ilegales, políticos o de lucro.

# La voz de la audiencia

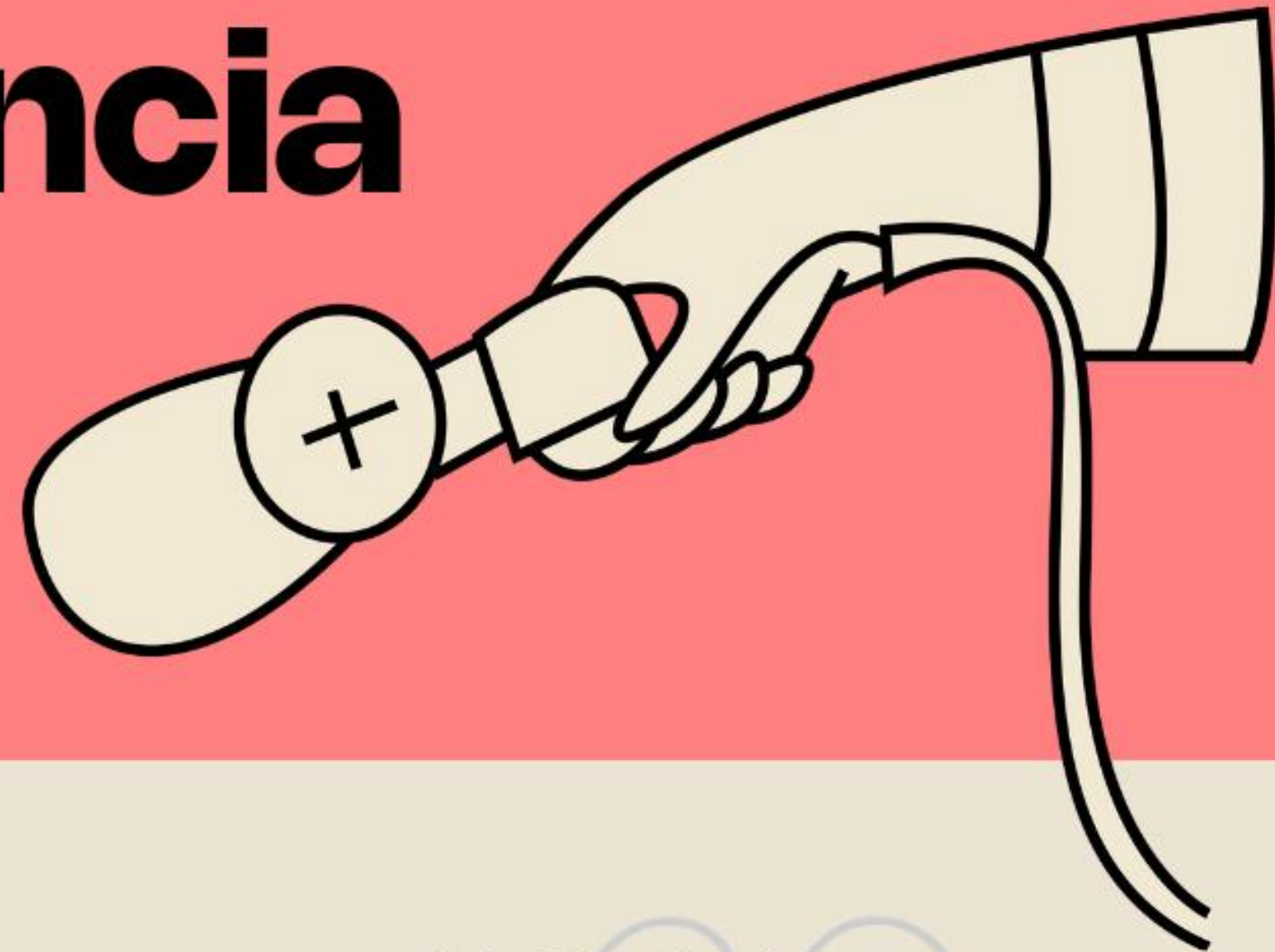

 **Kaliopéo**



Sondeo No. 1

# Violencia contra las mujeres en el ámbito laboral

08 de marzo, 2024